

トヨタ販売連合健康保険組合

新規登録
受付中

個人向け健康ポータルサイト

MY HEALTH WEB マイヘルスウェブ

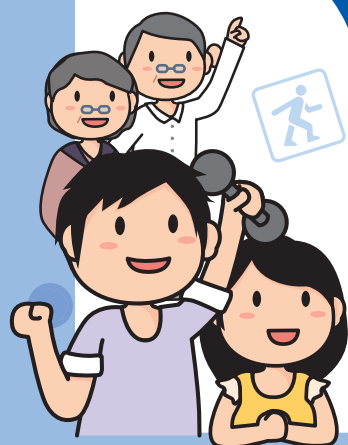

医療費のお知らせは
こちらで確認できます

毎日が楽しくなる♪
めざせ「健康マスター」!!



公式キャラクター
「ヘロンくん」

1



医療費や
給付金情報などを
簡単チェック!

2



資格情報の
お知らせを
ダウンロード!

3



広報誌を
ダウンロード!

MY HEALTH WEB ご利用時のご注意

推奨環境

MY HEALTH WEBは、パソコン・スマートフォン・タブレットからご利用いただけます。ご利用の際は、右記の推奨環境でご覧ください。

利用規約

MY HEALTH WEBの利用内容・ご利用にあたっての禁止事項など利用条件を定めたものです。利用規約はサイト内にありますので内容をご確認ください。

個人情報の 取り扱い

被保険者等の個人情報の取り扱いについては、当健保の個人情報保護管理規定に基づき、ホームページに公表しているほか、MY HEALTH WEBサイト内にプライバシーポリシー(個人情報保護に関する基本方針)を掲載しています。

本文中に記載されている会社名、製品名等は、各社の登録商標または商標です。

本文中ではTM、®マーク等は明記していません。

※Apple、Apple ロゴ、iPad、iPhone、Safariは、米国及び他の国々で登録された Apple Inc. の商標です。 ※iPhone商標は、アイホン株式会社のライセンスに基づき使用されています。 ※iOS商標は、Cisco Systems, Inc.のライセンスに基づき使用されています。 ※App Storeは、Apple Inc.のサービスマークです。

※Google、Android、Google Chrome、Google Play は、Google Inc. の商標です。 ※Google PlayおよびGoogle Playロゴは、Google LLCの商標です。 ※Windows、Windows Edge、Internet Explorerは、米国Microsoft Corporationの米国及びその他の国における登録商標です。 ※Windowsの正式名称は、Microsoft Windows Operating Systemです。

※Amazon、Amazon.co.jpおよびそれらのロゴはAmazon.com, Inc. またはその関連会社の商標です。

| | オペレーティングシステム(OS) | ウェブブラウザ |
|------------------|------------------|---|
| パソコン | Windows10以降 | ・ Microsoft Edge 最新版 ・ Google Chrome 最新版 |
| | Mac OS 10.14 以降 | Safari最新版 |
| スマートフォン タブレット | iOS13 以降 | 各OSで標準搭載され ているブラウザ |
| | Android OS 9 以降 | |

※登録できるのは被保険者(本人)のみです。被扶養者(家族)は登録できません。

① MY HEALTH WEB にアクセス

パソコン：下記URLを直接入力してアクセス

<https://toyota-hrkenpo.mhweb.jp/>

スマートフォン：右記二次元コードを読み取るか、上記URLを直接入力してアクセス

トヨタ販売連合健康保険組合のホームページに掲載されている「MY HEALTH WEB」
バナーからでもアクセスできます。



② 初回登録をする

ログイン画面の【初回登録の方はこちら】のボタンをクリック

「健康保険の記号・番号」「仮パスワード(西暦生年月日)」「氏名(カタカナ)」「メールアドレス」を入力し、
【送信する】ボタンをクリック

※保険証が発行されていない方は、マイナポータルで「健康保険の記号・番号」をご確認ください。

※個人情報となりますので、職場や家族など、複数の方々で共有利用しているものではなく、個人用のメールアドレスでのご登録をお勧めします。



③ 本登録をする

登録したメールアドレスに届いた、本登録のためのURLをクリック

画面表示に従って「新しいパスワード」を入力し、登録完了

※パスワードは任意で必ず半角の数字、大文字の英字、小文字の英字をすべて1文字ずつ含む8文字以上16文字以内で登録してください。記号は使用できません。
生年月日や電話番号など、他人に推測されやすい文字列は、入力しないでください。

※メールの受信拒否をされている方は、下記ドメインからのメールが受信できるよう設定をお願いします。

- 【@mhweb.jp】
- 【@mhweb-entry.jp】
- 【@mhweb-info.jp】



④ MY HEALTH WEB にログイン

ログイン画面が表示されますので、「ID」「パスワード」を入力してログインしてください。

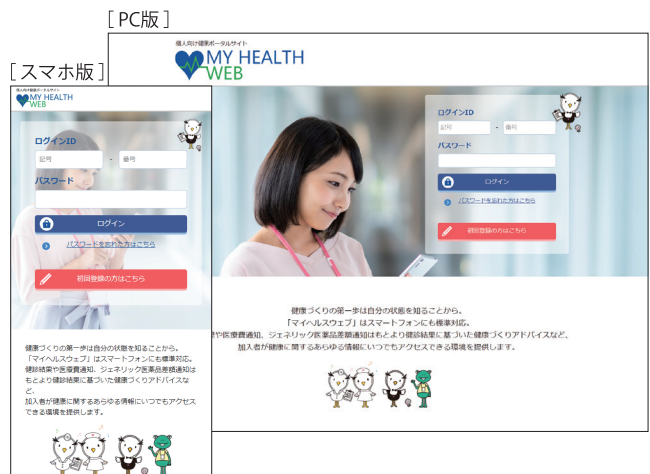

セキュリティコードの登録方法



① 「医療費情報」をクリック

セキュリティコードの発行を促す画面で「セキュリティコード発行依頼」をクリック。

② セキュリティコード発行手続き(SMS)

携帯電話番号を入力後、各確認事項にチェックを入れ、【次へ(確認)】をクリック。

※SMSとは、電話番号を宛先にしてメッセージを送受信するサービスです。



③ セキュリティコード発行依頼(SMS)

携帯電話番号を確認し、【送信する】をクリック。

※届かない場合は、ご利用の通信会社の取扱説明書により設定願います。



④ 任意のセキュリティコードを登録

「医療費明細」「給付金支給明細」等のトップページでSMSで届いたセキュリティコードを入力。

任意の新しいセキュリティコード(半角数字5桁)を登録。

※推測されやすい数字の登録は控えてください。

MYデータ閲覧可能



新しいセキュリティコードを登録することで、「医療費明細情報」・「給付金支給情報」(高額療養費等や付加給付などの現金支給)が閲覧できます。

※お手間を取らせることとなりますが、個人情報への不正アクセスを防ぎ、セキュリティを向上させるため、ご理解いただけますようお願い申し上げます。

MY HEALTH WEB で出来ること



医療費明細情報

令和6年10月受診分以降の医療費を掲載します。
(令和6年9月受診分までの医療費は旧WEB医療費のお知らせサイトにて令和7年3月31日まで閲覧可)

給付金支給明細

保険証を使用して高額な医療費がかかったときや傷病手当金や出産手当金など、けんぽから給付金が支給される際に発行されます。

資格情報のお知らせ

医療機関受診の際に、マイナ保険証の読み取りができない例外的な場合について、こちらの「資格情報のお知らせ」を印刷し、マイナ保険証とともに提示することで受診できます。

| 医療費明細 | | 給付金支給明細 | | | | | | | | | | | | | | | | | | | | | | | | | | | | | | | | | | | | |
|--|---------|---------|-------|-------|---------|-------|-------|-------|-------|-------|------|------|-------|-------|---|---|---|------|------|-------|-------|---|---|-------|------|------|-------|-------|---|---|-------|----|--|--|--|--|--|--|
| <p>医療費明細検索</p> <p>検索</p> <p>検索結果一覧</p> <p>検索条件</p> <p>保険証番号: 9999991-9999991</p> <p>お支払った金額: ¥ 1,948</p> | | | | | | | | | | | | | | | | | | | | | | | | | | | | | | | | | | | | | | |
| <p>医療費明細</p> <p>平成26年9月の医療費明細</p> <table border="1"> <thead> <tr> <th>受診者</th> <th>受診したところ</th> <th>診療費</th> <th>自己負担額</th> <th>公費負担額</th> <th>自己負担額</th> <th>公費負担額</th> </tr> </thead> <tbody> <tr> <td>●●●●</td> <td>●●●●</td> <td>4,000</td> <td>3,216</td> <td>0</td> <td>0</td> <td>0</td> </tr> <tr> <td>●●●●</td> <td>●●●●</td> <td>5,720</td> <td>4,576</td> <td>0</td> <td>0</td> <td>1,144</td> </tr> <tr> <td>●●●●</td> <td>●●●●</td> <td>9,740</td> <td>7,792</td> <td>0</td> <td>0</td> <td>1,948</td> </tr> <tr> <td>合計</td> <td></td> <td></td> <td></td> <td></td> <td></td> <td></td> </tr> </tbody> </table> <p>PDFダウンロード / 印刷</p> | | | | 受診者 | 受診したところ | 診療費 | 自己負担額 | 公費負担額 | 自己負担額 | 公費負担額 | ●●●● | ●●●● | 4,000 | 3,216 | 0 | 0 | 0 | ●●●● | ●●●● | 5,720 | 4,576 | 0 | 0 | 1,144 | ●●●● | ●●●● | 9,740 | 7,792 | 0 | 0 | 1,948 | 合計 | | | | | | |
| 受診者 | 受診したところ | 診療費 | 自己負担額 | 公費負担額 | 自己負担額 | 公費負担額 | | | | | | | | | | | | | | | | | | | | | | | | | | | | | | | | |
| ●●●● | ●●●● | 4,000 | 3,216 | 0 | 0 | 0 | | | | | | | | | | | | | | | | | | | | | | | | | | | | | | | | |
| ●●●● | ●●●● | 5,720 | 4,576 | 0 | 0 | 1,144 | | | | | | | | | | | | | | | | | | | | | | | | | | | | | | | | |
| ●●●● | ●●●● | 9,740 | 7,792 | 0 | 0 | 1,948 | | | | | | | | | | | | | | | | | | | | | | | | | | | | | | | | |
| 合計 | | | | | | | | | | | | | | | | | | | | | | | | | | | | | | | | | | | | | | |

| 医療費明細 | | 給付金支給明細 | | | | | | | | | | | | | | | | | | | | | | | | | | | | | | | | | |
|--|---------|---------|---------|---------|---------|-------|--------|-------|--------|-------|-------|------|------|---------|--------|---------|--------|-------|--------|------|------|---------|---------|--------|---------|-------|--------|----|--|--|--|--|--|--|--|
| <p>給付金支給明細検索</p> <p>検索</p> <p>検索結果一覧</p> <p>検索条件</p> <p>保険証番号: 9999991-9999991</p> <p>お支払った金額: ¥ 859,067</p> | | | | | | | | | | | | | | | | | | | | | | | | | | | | | | | | | | | |
| <p>給付金支給明細</p> <p>平成26年10月の給付金支給明細</p> <table border="1"> <thead> <tr> <th>受診者</th> <th>受診したところ</th> <th>診療費</th> <th>自己負担額</th> <th>公費負担額</th> <th>給付金支給額</th> <th>本人負担額</th> <th>認定給付額</th> </tr> </thead> <tbody> <tr> <td>●●●●</td> <td>●●●●</td> <td>885,250</td> <td>18,470</td> <td>796,967</td> <td>86,283</td> <td>7,280</td> <td>60,100</td> </tr> <tr> <td>●●●●</td> <td>●●●●</td> <td>885,250</td> <td>796,967</td> <td>86,283</td> <td>796,967</td> <td>7,280</td> <td>60,100</td> </tr> <tr> <td>合計</td> <td></td> <td></td> <td></td> <td></td> <td></td> <td></td> <td></td> </tr> </tbody> </table> <p>PDFダウンロード / 印刷</p> <p>給付金支給決定通知書</p> | | | | 受診者 | 受診したところ | 診療費 | 自己負担額 | 公費負担額 | 給付金支給額 | 本人負担額 | 認定給付額 | ●●●● | ●●●● | 885,250 | 18,470 | 796,967 | 86,283 | 7,280 | 60,100 | ●●●● | ●●●● | 885,250 | 796,967 | 86,283 | 796,967 | 7,280 | 60,100 | 合計 | | | | | | | |
| 受診者 | 受診したところ | 診療費 | 自己負担額 | 公費負担額 | 給付金支給額 | 本人負担額 | 認定給付額 | | | | | | | | | | | | | | | | | | | | | | | | | | | | |
| ●●●● | ●●●● | 885,250 | 18,470 | 796,967 | 86,283 | 7,280 | 60,100 | | | | | | | | | | | | | | | | | | | | | | | | | | | | |
| ●●●● | ●●●● | 885,250 | 796,967 | 86,283 | 796,967 | 7,280 | 60,100 | | | | | | | | | | | | | | | | | | | | | | | | | | | | |
| 合計 | | | | | | | | | | | | | | | | | | | | | | | | | | | | | | | | | | | |

| 資格情報のお知らせ | | |
|--|-----------|-------|
| <p>本通知は医療機関受診の際にのみご利用いただけます。</p> <p>【注意】PDFをダウンロードする際、PDFの出力の際から一定期間経過後に「資格情報のお知らせ」がダウンロードできません。</p> <p>PDFを出力する際には、対象者の生年月日 (yyyy/mm/dd) を入力してください。</p> <p>例) 1980年8月10日生まれの場合は: 19800810</p> | | |
| 対象者 | 生年月日 | PDF出力 |
| | 年 / 月 / 日 | 送信 |
| | 年 / 月 / 日 | 送信 |
| <p>*サーバー負荷軽減の為、資格情報のお知らせの出力に数分お時間を要しております。</p> <p>大変恐れ入りますが、PDF作成までの減少し時間をおいて、改めてMY HEALTH WEBのTOP画面からアクセスしていただくか、左上のMY HEALTH WEBのアイコンを押下して確認をお願いします。</p> <p>TOPページ</p> | | |

PC・スマートフォン・タブレット端末対応

お問合せ先

「MY HEALTH WEB」ヘルプデスク TEL:03-5213-4467 9:00~17:00 土日祝日除く

*当事業は株式会社法研に委託しています。株式会社法研は「プライバシーマーク」使用の許諾事業者として認定されています。

